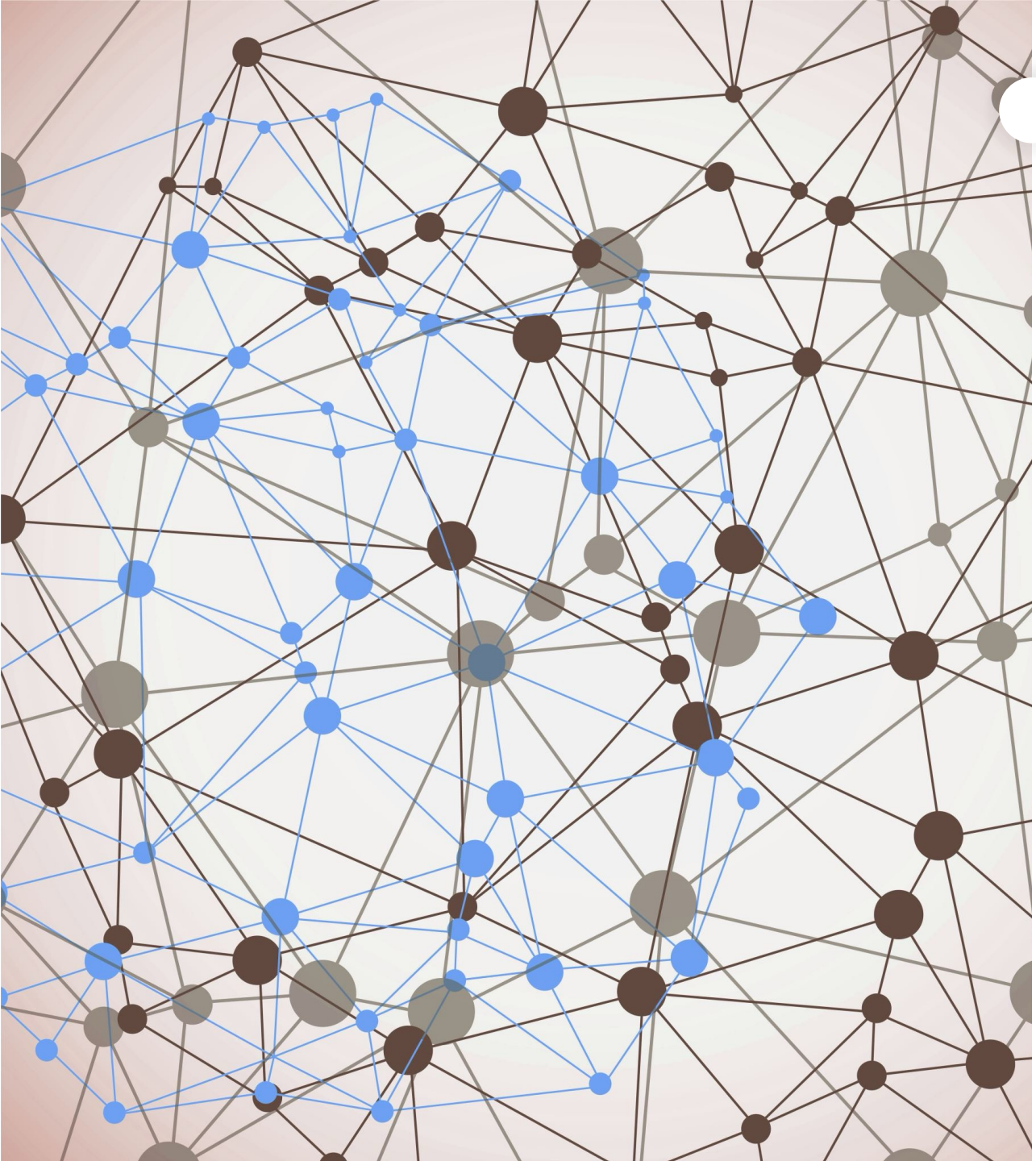

Реториката като древна и модерна наука

Д-р Стоянка Балова,
главен асистент
Катедра „Реторика“

Какво разбираме под термина “комуникация”?

Човешката комуникация като социално действие

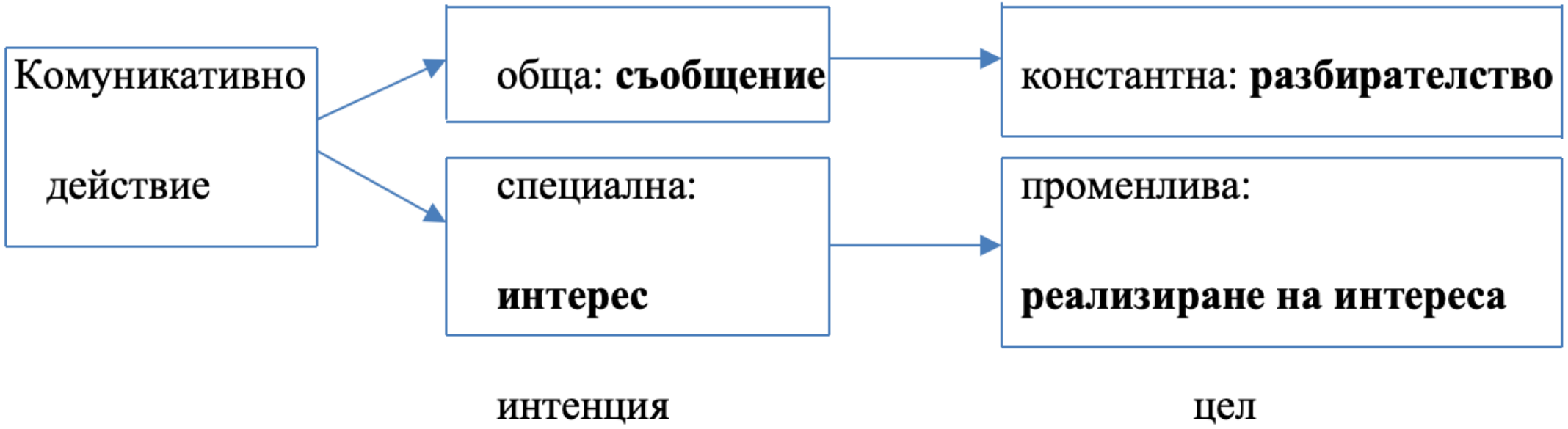

Комуникацията като социална интеракция

- Комуникацията обикновено се приема за обмен на информация, мнение, знание, оценки, настроение, позиции между двама души (т.нар. комуникация лице в лице);
- Комуникация между социални групи или институции и анонимна, хетерогенна във времето и пространството публика е т.нар. масова комуникация.

Комуникатор

↓

Съобщение

↓

Аудитория

- Целият процес на комуникация е свързан с кодирането от страна на комуникатора и с декодирането от страна на публиката на съответното съобщение.

[redacted]

Реториката като наука

- Зачатъци на теоретично осмисляне на реторическата практика съществуват още в Древния изток, но същинската наука реторика се заражда в древна Гърция.
- ˈrɛtərɪk - изкуство
- Реториката е наука, която съчетава в себе си голям набор от изкуства – да говориш, да разсъждаваш и да убеждаваш.

Аристотел

+ Теория на аргументацията
+ Теория на красноречието
+ Теория на композицията на речта

Съвременна реторика

- Има интердисциплинарен характер;
- „Това е наука за историята, теорията и практиката на целенасоченото общуване между комуникатор и реципиент, при което се осъществява промяна на мненията, убежденията, вярванията и поведението на общуващите.“

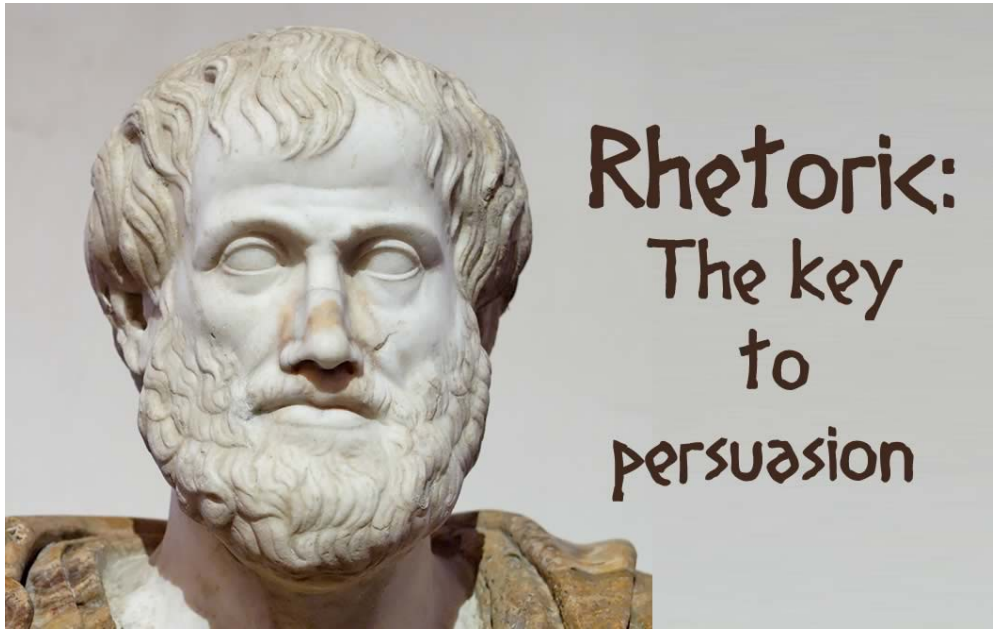

Общуване. Реторическо общуване

- **Общуване** - обмен на информация и взаимодействие между хора

- **Реторическо общуване** - съзнателна целенасочена дейност между делови партньори

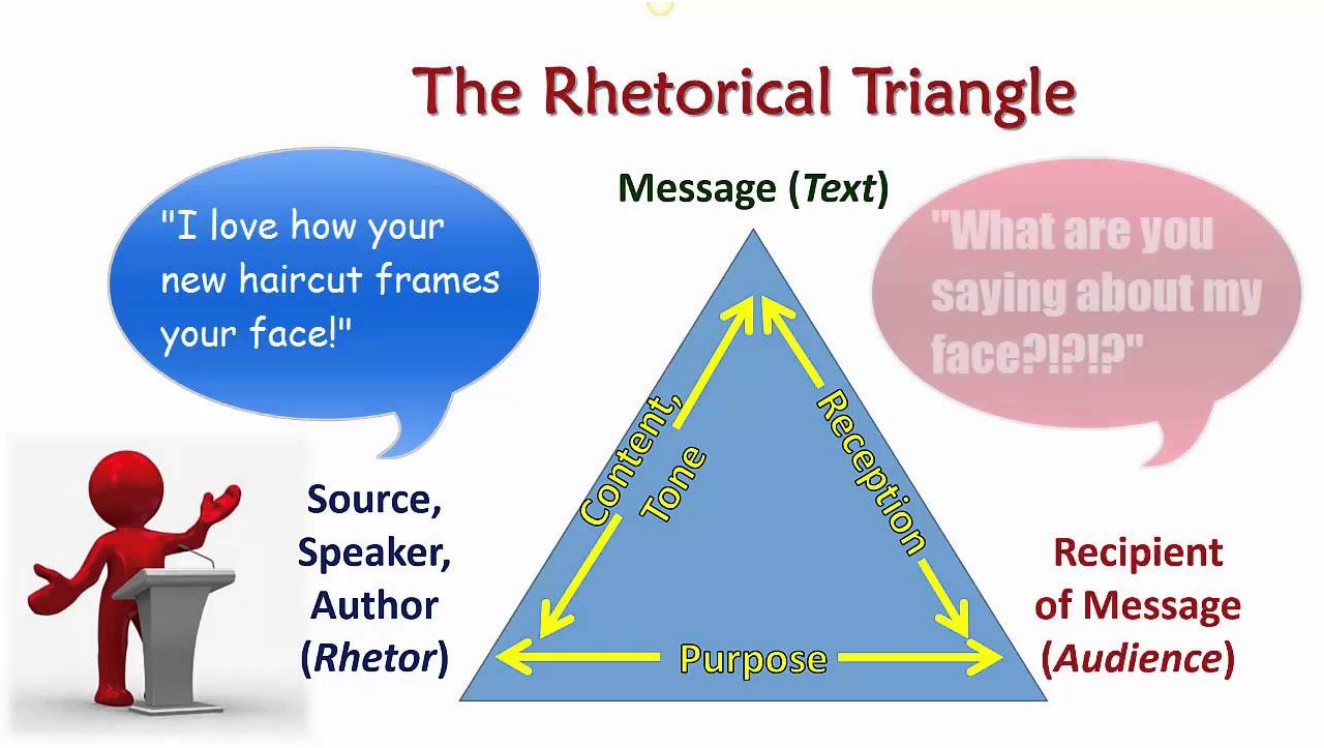

Функции на общуването

- Познавателна (когнитивна) функция
- Емоционална функция
- Интеракционна функция

Структурни елементи на реторическата комуникация

Оратор - терминът е от римски произход;

Реч - основната форма на реторическо общуване е речта

Аудитория - терминът идва от латински и означава още „публика“

Средства на реториката

- **Етос** - кореспондира с достоверността на комуникатора;
- **Патос** – отнася се към средствата, насочени към емоционалното въздействие
- **Логос** - свързан е със средствата на мисълта

Реториката днес

+ Теория и практика на убеждаващата комуникация
+ Ясна цел
+ Същинска част от убеждаващия акт
+ Добро познаване на аудиторията

Да убедиш някого в нещо – това означава този някой да се откаже от част от досегашните си представи, за да освободи място за новата идея.

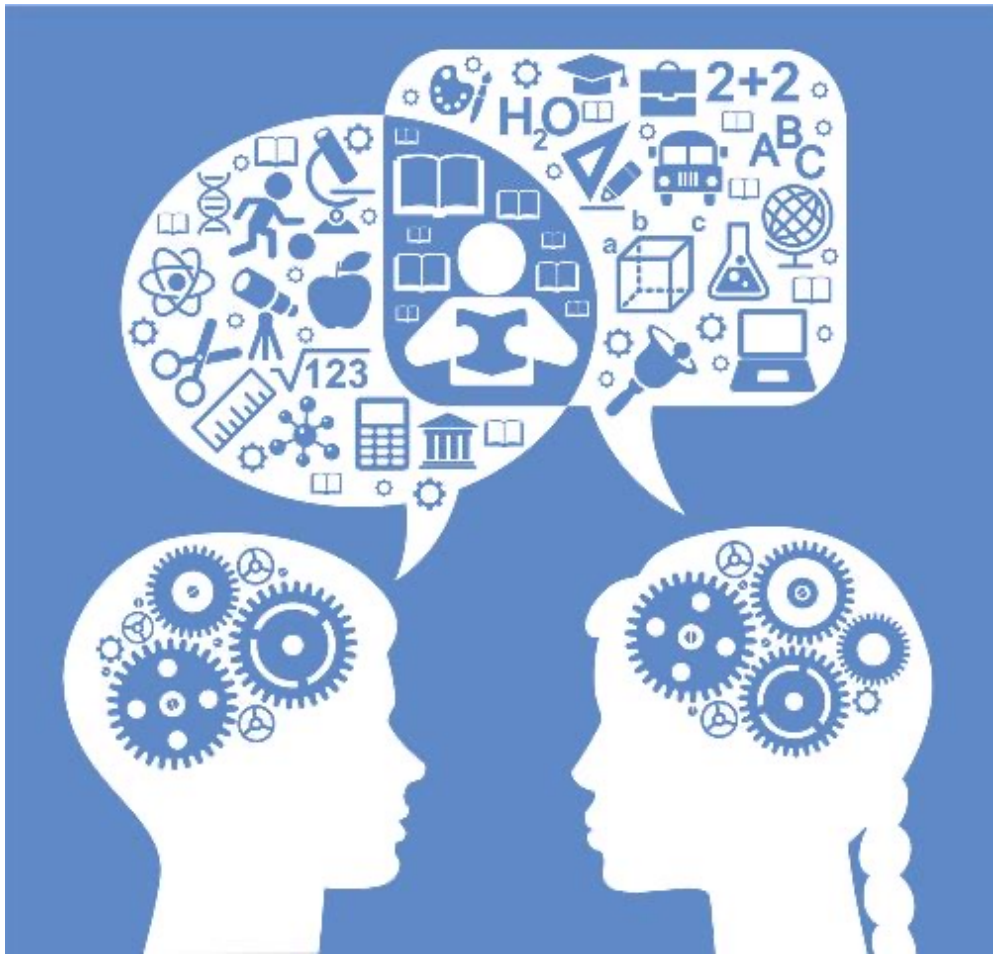

Практическа задача

Принципи на ефективното общуване
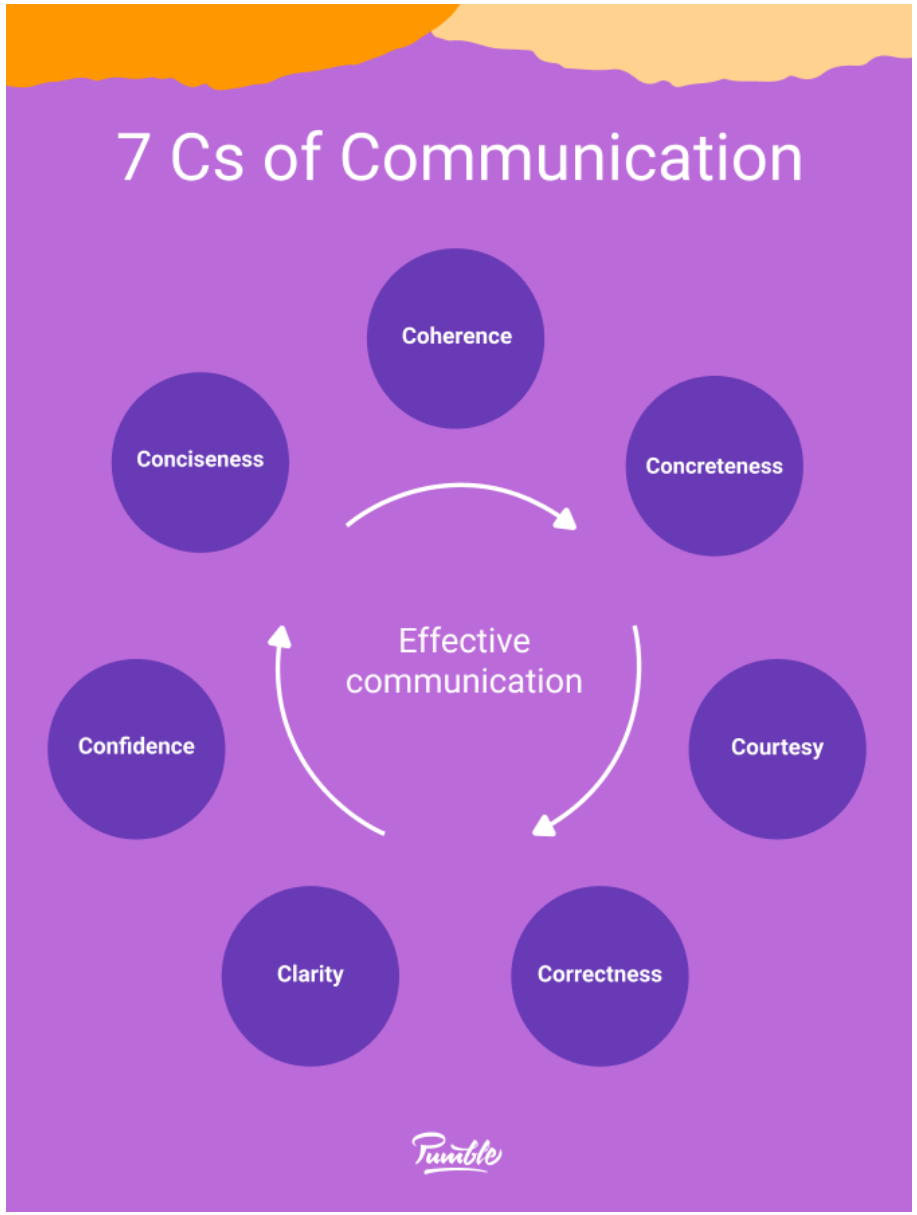
+ Слушане
+ Невербална комуникация
+ Яснота и съгласие
+ Отвореност и увереност
+ Емпатия
+ Уважение към другия и обратна връзка